Radio Centrale 102.2 MHZ 94.4 0547.22111

VALLE SAVIO

MARCOSPORT CESENA
CESENA - CENTRO COMING VIA Q. BUCCI, 95 TEL. 0547.630303

BAGNO DI ROMAGNA

Parco termale con piscina al padiglione dell'idropinica

Proposta presentata nel contesto del Piano di Sviluppo Turistico

L'incontro di presentazione

BAGNO DI ROMAGNA
ALBERTO MERENDI

Ricco di analisi, spunti e indicazioni per il turismo di Bagno di Romagna, Santa Sofia e Premilcuore il Piano di Sviluppo Turistico presentato lunedì sera dal consulente Massimo Feruzzi nella sala piena del Palazzo del Capitano. Nell'occasione, sono state proposte anche alcune azioni da avviare nel prossimo futuro. Tra tutte spicca l'ipotesi di "piscina e parco termale leisure", una priorità assoluta da realizzare a Bagno di Romagna, nell'area del padiglione dell'idropinica, di proprietà di Terme Santa Agnese.

Altre azioni indicate per il territorio bagnese riguardano il progetto di "Forest Therapy", con la valorizzazione del bosco e della natura come ulteriore elemento salutistico; l'"Eco & Wellness Museum" a Ridracoli; l'allestimento di un'area sosta per camper e caravan; l'organizzazione di un "visitor center" di facile e immediato contatto nell'area; la valorizzazione del tema "regno della fantasia".

I politici

Il sindaco Marco Baccini ha ricordato come Bagno di Romagna, coi numeri che raggiunge in termini di presenze turistiche, possa a buon diritto chiedere di rappresentare il turismo dell'entroterra nei futuri organismi di Destinazione Turistica Romagna.

L'assessore regionale Andrea Corsini ha convenuto su questa più che legittima aspirazione. Così come ha "benedetto" il lavoro compiuto dai tre Comuni, dichiarando l'impegno della Regione a sostenere anche i prossimi passaggi.

«Ho visto le azioni indicate da Feruzzi - ha sottolineato Corsini - e penso che con la nuova programmazione dei fondi strutturali questo progetto del parco termale abbia tutte le caratteristiche per essere finanziato, per dare continuità al lavoro di questi anni».

Per Baccini, il Piano costituisce la "pietra angolare" su cui basarsi per lo sviluppo turistico, lavorando veramente in maniera unitaria.

Il sindaco di Santa Sofia, Daniele Valbonesi, ha ringraziato la Regione, che ha creduto nel progetto "Vias Animae", con diversi interventi strutturali nei tre Comuni (per circa 1,8 milioni di euro di contributo) e questo studio per il Piano Turistico, presentato dai tre Comuni e dal Parco Nazionale.

Il consulente

Il consulente Massimo Feruzzi ha invitato tutti ad «andare oltre» nelle riflessioni e nelle prospettive: ad andare oltre il limite territoriale, ad esempio allargando l'area di interesse sia in linea orizzontale (con Verghereto e gli altri comuni del Parco) che verticale (coi comuni delle vallate) e guardando alla vicina Toscana. Così come occorre andare oltre le visioni personali o anche di tanti soggetti, consorzi ed associazioni, che comunque non rappresentano tutto il territorio. La risposta deve stare nella apertura reciproca e nella costituzione di uno strumento di aggregazione per tutto il territorio.

L'attività del consulente ha compreso l'incontro con 61 operatori privati e con 16 referenti di tipo pubblico, l'analisi di 6.346 recensioni sulle località e l'ospitalità, verifiche sulla velocità e completezza nel rispondere da parte di uffici e strutture alle richieste di informazioni, verifiche "in diretta" in alcune strutture con "finti" turisti. Ne sono emerse indicazioni importanti, con spazi di miglioramento, in particolare su alcune tipologie di proposte.

Locali Poste per la nuova scuola media Il prezzo congruo è sceso a 106 mila euro

Oggi si attende l'individuazione del progetto vincente tra i cinque in lizza

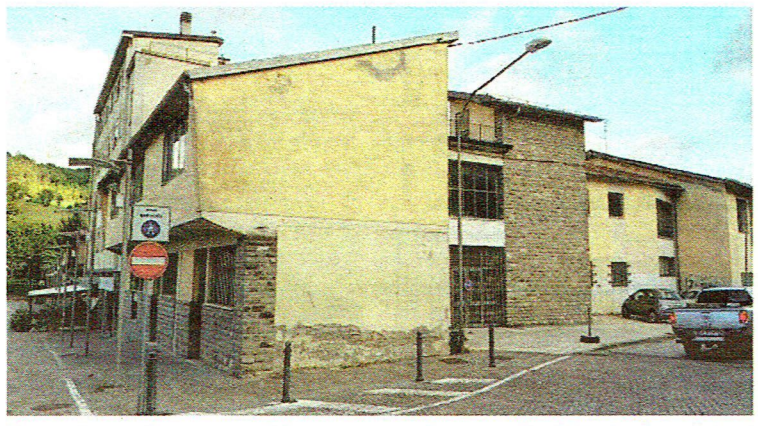
Il complesso dove sorgerà la nuova scuola, una volta fatte le demolizioni

SAN PIERO IN BAGNO

L'amministrazione del Comune di Bagno di Romagna sta accelerando sull'acquisto dei locali accanto alla vecchia scuola media di proprietà di Poste Italiane, necessari per la futura nuova scuola media.

Oggi, tra l'altro, si dovrebbe conoscere qual è il progetto vincitore del concorso per realizzare la nuova scuola, tra i cinque ammessi alla fase finale.

Dopo uno scambio di valutazioni e controvalutazioni relative agli spazi al piano terra di proprietà delle Poste, si è raggiunto l'accordo con l'Agenzia del Demanio, chiamata ad esprimere un parere di congruità sul prezzo proposto per l'acquisto.

Dai 120.000 euro (più Iva), come da iniziale valutazione dei tecnici comunali approvata dal consiglio comunale, si è passati ai 106.000 euro finali, cifra giudicata congrua dall'Agenzia del Demanio.

La giunta ha preso atto di quest'ultima valutazione con immediata esecutività, dando incarico agli uffici di perfezionare l'acquisto. Il tempo stringe, vista «l'urgenza di provvedere in merito in ragione delle tempistiche riconducibili all'assegnazione del contributo, nell'ambito del programma nazionale in materia di edilizia scolastica 2018-2020, a cofinanziamento dell'intervento di costruzione della nuova scuola media».

Anche questi locali attualmente di proprietà di Poste Italiane Spa rientrano tra quelli da demolire e ricostruire per la nuova scuola. È quindi logico che occorra averne la materiale disponibilità per procedere con le progettazioni e per acquisire finanziamenti e contributi.

Gli stessi obiettivi generali per l'intervento di realizzazione della nuova media, alla base del concorso di progettazione ormai concluso, prevedevano la demolizione dell'edificio che accoglieva la vecchia scuola e anche dei locali in fase di acquisto da Poste.

Si punta anche a riorganizzare gli spazi pubblici limitrofi ed il loro collegamento e raccordo con l'edificio scolastico. Sono proprio i locali a piano terra dell'ex ufficio postale che possono "aprire" il futuro edificio scolastico ai giardini e a piazza Martiri, e viceversa. **AL.ME.**

SARSINA

Bambini in biblioteca

Oggi, dalle 16.30 alle 18, nella biblioteca comunale di Sarsina si svolgerà "Caccia agli ovetti", un'attività creativa e divertente per i bimbi della scuola dell'infanzia comprendente una merenda insieme. L'iniziativa è promossa dal Comune e realizzata grazie all'apporto dei volontari in servizio civile.

BAGNO DI ROMAGNA

Lupologa in televisione

Domani, tra le 16.15 e le 18.55, la "lupologa" bagnese Mia Canestrini parteciperà alla trasmissione naturalistica "Geo" su Rai 3 per parlare della sua esperienza di ricerca tra i lupi e del suo recentissimo volume "La ragazza dei lupi".

VERGHERETO

Marketing territorio

Si svolge questa sera alle 20.30, nella sala consiliare del Comune di Verghereto, l'incontro con operatori commerciali e turistici, pro loco, associazioni ed imprenditori sul progetto "Alta Valle del Savio un'esperienza da vivere: piano di promozione e marketing territoriale", promosso dai Comuni Montani e da Confcommercio, Confesercenti, Confartigianato, Cna e Coldiretti. In questa fase di ascolto degli operatori di ciascun Comune si raccolgono idee e proposte per la realizzazione di un piano di identità territoriale e per un piano di comunicazione e valorizzazione unitaria degli eventi dei quattro comuni per favorire flussi di visitatori presso le attività commerciali ed economiche della valle.

MERCATO SARACENO

Presentazione lista di Monica Rossi

Questa sera alle 21, a Palazzo Dolcini, si presenta la lista "Semplicemente Mercato Saraceno", con candidata a sindaco Monica Rossi.

BAGNO DI ROMAGNA

Spot Parco su La7

Fino a fine mese andrà in onda su La 7, con programmazioni ripetute in orari di punta, uno spot per la valorizzazione del riconoscimento come Patrimonio dell'Umanità Unesco della Riserva naturale integrale di Sasso Fratino e delle antiche foreste del Parco Nazionale delle Foreste Casentinesi, Monte Falterona e Campigna.